LYCÉE FRANÇAIS MARCEL PAGNOL D'ABUJA

LIVRET D'ACCUEIL

+2349164417221

After Prince and Princess estate, Laura District, Abuja.

www.lfmpabuja.com

MON LYCÉE À ABUJA

Une école internationale

Pour l'avenir !

WWW.LFMPABUJA.COM

MY SCHOOL IN ABUJA

An international school

For the future !

WWW.LFMPABUJA.COM

COORDONNEES

Après prince and princess estate,
Kaura district, Abuja.

Téléphone :
+2349164417221
www.lfmpabuja.com

Direction - Administration

CHEF D'ÉTABLISSEMENT
M. CHASSARD
provabuja@gmail.com
alain.chassard@aefe.fr

DIRECTEUR ADMINISTRATIF ET FINANCIER
M. KOKOU
sena.kokou@aefe.fr
compta.efmpa@lfmpabuja.com

CONSEILLERE PRINCIPALE D'EDUCATION
MME. VICTOR-EZEKIEL
esther.victorezekiel@aefe.fr

ENSEIGNANTE A MISSION DE FORMATION
MME. HAMED
sonia.hamed@aefe.fr

CHARGEE DE COMMUNICATION
MLLE. OKEZI-EZEAGWU
nonso.okeziezeagwu@aefe.fr

ASSISTANT DE DIRECTION
M. AGNAN
secretariat.efmpa@lfmpabuja.com
yawovdelademjean.agnan@aefe.fr

COMPTABLE
M. DAYO

RESPONSABLE DE LA SECURITE
cso.lfmpa@gmail.com

SURVEILLANT
M. TSEGBE
dan.tsegbu@aefe.fr

CONTACT INFORMATION

After prince and princess estate,
Kaura district, Abuja.

Telephone :
+2349164417221
www.lfmpabuja.com

Administration

HEAD OF SCHOOL
M. CHASSARD
provabuja@gmail.com
alain.chassard@aefe.fr

FINANCE AND ADMINISTRATIVE DIRECTOR
M. KOKOU
sena.kokou@aefe.fr
compta.efmpa@lfmpabuja.com

HEAD OF SECONDARY SCHOOL
MME. VICTOR-EZEKIEL
esther.victorezekiel@aefe.fr

TEACHER TRAINING CONSULTANT
MME. HAMED
sonia.hamed@aefe.fr

HEAD OF COMMUNICATION
MLLE. OKEZI-EZEAGWU
nonso.okeziezeagwu@aefe.fr

EXECUTIVE ASSISTANT
M. AGNAN
secretariat.efmpa@lfmpabuja.com
yawovdelademjean.agnan@aefe.fr

ACCOUNTANT
M. DAYO

HEAD OF SECURITY
cso.lfmpa@gmail.com

EDUCATION ASSISTANT
M. TSEGBE
dan.tsegbu@aefe.fr

MOT DU PROVISEUR

Alain Chassard

Chers parents,

Je suis très heureux de vous accueillir au Lycée Français Marcel Pagnol à Abuja, ce très bel établissement conventionné avec l'Agence pour l'enseignement Français à l'étranger.
Le Lycée Français Marcel Pagnol d'Abuja a pour ambition de placer au cœur de son action éducative la réussite de tous, l'ouverture au monde, le vivre ensemble dans un environnement sécurisant, multiculturel et plurilingue.
Toutes nos équipes, hautement qualifiées, agissent au quotidien pour que nos élèves deviennent de jeunes adultes respectueux et autonomes qui accèdent avec réussite aux études supérieures à la hauteur de leur potentiel au Nigeria, en France ou dans le monde.
Je souhaite la bienvenue aux nouveaux élèves, aux familles et aux personnels qui rejoignent notre communauté scolaire. Je souhaite à tous une excellente année scolaire.

PRINCIPAL'S MESSAGE

Alain Chassard

Dear parents,

I am very pleased to welcome you to the Marcel Pagnol French School Abuja, this beautiful institution under agreement with the Agency for French Education Abroad.
The Marcel Pagnol French School Abuja aims to place at the heart of its educational action the success of all, openness to the world, learning to live together in a safe, multicultural and multilingual environment.
All of our highly qualified teams work daily to ensure that our students become respectful and independent young adults who successfully access higher education to the height of their potential in Nigeria, in France or around the world.
I welcome the new students, families and staff who are joining our school community. I wish everyone an excellent school year.

HISTOIRE

1998

Life Camp

Le LFMPA a ouvert ses portes en 1998. À l'origine, l'école se trouvait dans le Life Camp BNL, situé à l'ouest de la ville.

L'ancienne école a été déplacée pour s'agrandir à son emplacement actuel. Les travaux ont commencé en septembre 2009. Notre nouvel établissement a ouvert ses portes en avril 2010.

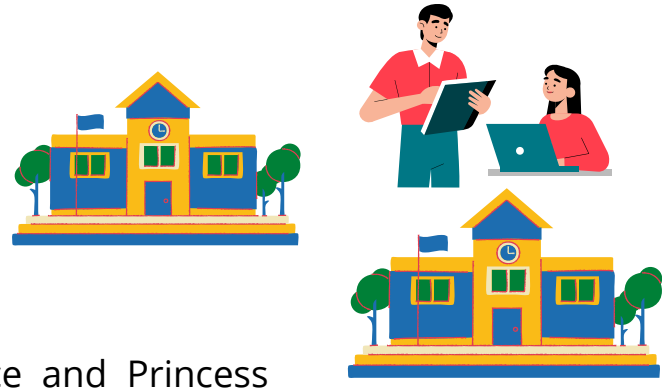

Il se situe dans le quartier de Prince and Princess Estate, au sud de la ville.

Les classes primaires ont été homologuées dès l'ouverture. Le collège l'a été par la suite.
En 2021, c'est l'ensemble de l'établissement qui est homologué, depuis la petite section de la maternelle jusqu'à la classe de Terminale.

Lycée Français Marcel Pagnol Abuja

2022

En 24 années d'existence, la petite école est devenue un lycée international.

Google Map

HISTORY

1998

Life Camp

LFMPA (Lycée Français Marcel Pagnol Abuja) was established in 1998. Originally, the school was located in Life Camp BNL, located in the west of the city.

The old school was moved to its current location. Construction began in September 2009. Our new facility opened in April 2010.

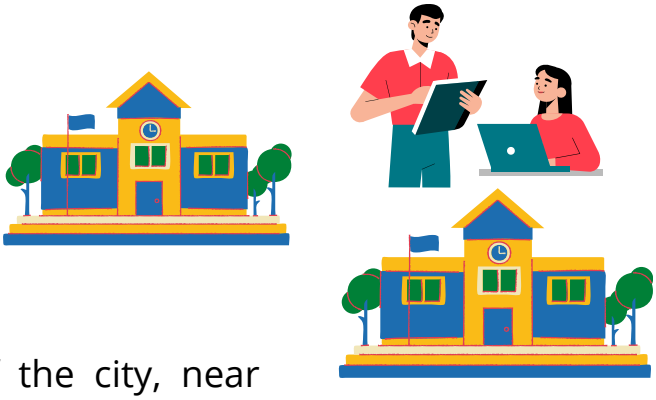

It is located in the southern part of the city, near Prince and Princess Estate.

The primary classes were accredited from the start. The secondary school was later accredited.
By 2021, the entire school is accredited, from kindergarten to high school.

Lycée Français Marcel Pagnol Abuja

2022

In 24 years of existence, the little school has become an international high school.

Google Map

L'AEFE : UN RÉSEAU UNIQUE AU MONDE

En inscrivant votre enfant au LFMPA, vous entrez dans un réseau mondial.

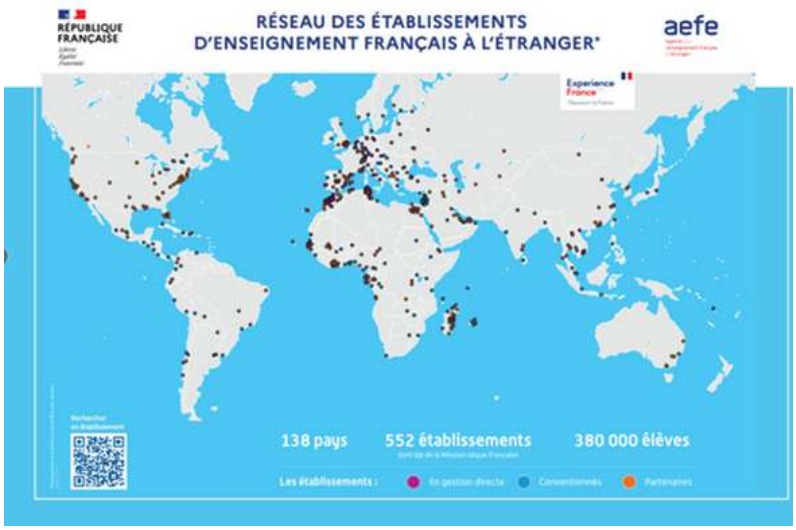

342 000 élèves dont 60 % sont étrangers et 40 % sont français

522 établissements implantés dans 137 pays

Environ 14 000 bacheliers chaque année

L'Agence pour l'Enseignement Français à l'Etranger (AEFE), créée par la loi du 6 juillet 1990,est une organisation publique nationale à caractère administratif sous la tutelle du ministère de l'Europe et des Affaires Etrangère (MEAE).
Elle assure les missions de service public relatives à l'éducation en faveur des enfants français résidant hors de France et contribue au rayonnement de la langue et de la culture française ainsi qu'au renforcement des relations entre les systèmes éducatifs français et étrangers.
Tous les établissements du réseau suivent les mêmes programmes et sont soumis aux mêmes règles de fonctionnement. Ils adhèrent et transmettent les mêmes valeurs. Si vous êtes amenés à partir dans un autre pays, votre enfant pourra poursuivre sa scolarité sans difficultés.

AEFE: A UNIQUE NETWORK IN THE WORLD

By enrolling your child in the LFMPA, you are entering a global network.

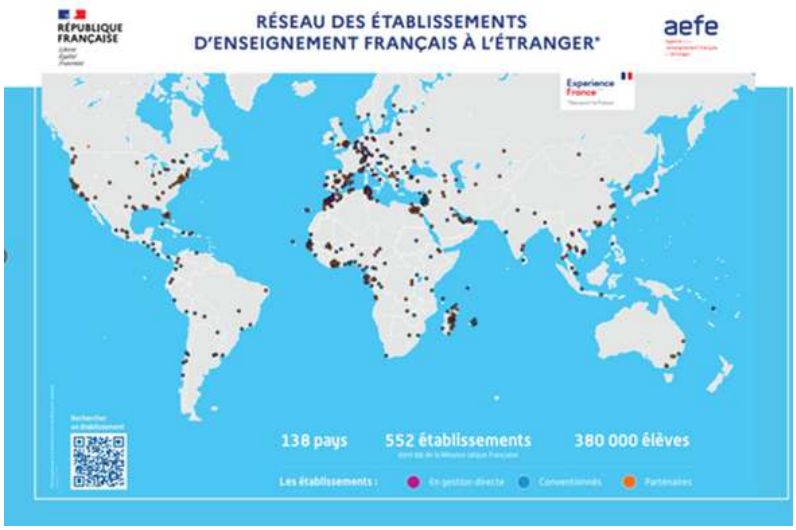

342,000 students, 60% of whom are foreign and 40% French

522 locations in 137 countries

Approximately 14,000 baccalaureate holders each year

The Agency for French Education Abroad (AEFE), created by the law of 6 July 1990, is a national public organisation with an administrative character under the supervision of the Ministry of Europe and Foreign Affairs (MEAE).
It carries out public service missions relating to education for French children living outside France and contributes to the promotion of the French language and culture as well as to the strengthening of links between the French and foreign education systems.
All the establishments in the network follow the same programmes and are subject to the same operating rules. They adhere to and transmit the same values. If you have to leave for another country, your child will be able to continue his or her schooling without difficulty.

UN ÉTABLISSEMENT GÉRÉ PAR LES PARENTS

Le LFMPA, comme beaucoup d' écoles françaises à l'étranger est une école gérée par une association de parents d'élèves, l'ALFMPA (Association gestionnaire de l'école). L'adhésion à l'association est ouverte exclusivement aux familles du LFMPA. Lors de l'assemblée générale au début de l'année scolaire, les parents du LFMPA élisent les membres du comité de gestion pour une durée d'un an.

L'établissement est géré pour son entretien matériel, les infrastructures d'accueil et le personnel par un Comité de Gestion émanation de l'association gestionnaire de l'école : l'ALFMPA. Le comité de gestion prépare et exécute le budget annuel en étroite collaboration avec le chef d'établissement. Il est l'employeur des personnels recrutés localement et en assure la gestion individuelle et financière dans tous ses aspects. Il est composé de douze membres élus lors de l'assemblée générale des parents d'élèves de début d'année scolaire.
Vous souhaitez vous impliquez pleinement dans la vie de l'école de votre enfant ? Prenez contact : provabuja@gmail.com

Comité de Gestion 2023/24 (Parents d'élèves)

1. **Mme EFANGA Christiana**
2. **M. GHORAHEB Chahine**
3. **M. GRAHAM-DOUGLAS Keji**
4. **M. HADDAD Charbel**
5. **Mme JACK Onome**
6. **Mme KHOURY Ivane**
7. **Mme NWOGU Chinwe Charlene**
8. **Mme RAGOT Anne**
9. **M. SASSI Azmi**
10. **M. ZEITOUN Issam**

A SCHOOL MANAGED BY THE PARENTS

LFMPA, like many French schools abroad, is a school managed by a parents' association, the ALFMPA (School Management). Membership is open exclusively to LFMPA families. At the General Assembly held at the beginning of the school year, the parents of LFMPA elect the members of the Management Committee for a period of one year.

The establishment is managed for its material maintenance, the reception facilities and the personnel by a Management Committee emanating from the school's managing association: the ALFMPA. The management committee prepares and executes the annual budget in close collaboration with the head of the school. They are the employers of the locally recruited staff and are responsible for all aspects of their individual and financial management. It is composed of twelve members elected at the general assembly of parents at the beginning of the school year.
Would you like to be fully involved in the life of your child's school? Please contact: provabuja@gmail.com

Management Committee 2023/24 (Students' parents)

1. **Mme EFANGA Christiana**
2. **M. GHORAHEB Chahine**
3. **M. GRAHAM-DOUGLAS Keji**
4. **M. HADDAD Charbel**
5. **Mme JACK Onome**
6. **Mme KHOURY Ivane**
7. **Mme NWOGU Chinwe Charlene**
8. **Mme RAGOT Anne**
9. **M. SASSI Azmi**
10. **M. ZEITOUN Issam**

UN ÉTABLISSEMENT GÉRÉ PAR LES PARENTS

ASSEMBLEE GENERALE / ALFMPA

Participants : Tous les parents ayant un enfant scolarisé au LFMPA

Lors de l'assemblée générale au debut de l'année scolaire, les parents du LFMPA élisent les membres du comité de gestion.

L'assemblée générale vote le budget de l'établissement. Elle adopte les bilans annuels.

COMITE DE GESTION

Participants : Les parents elus par l'ALFMPA

Le Président du Comité de Gestion est aussi le président de l'association.
Le Comité de Gestion se réunit environ une fois par mois ou à la demande du Président en cas de nécessité.
Le Conseiller de Coopération et d'Action Culturelle de l'ambassade de France au Nigéria ou son représentant, le chef d'établissement et le Directeur Administratif et Financier de l'école siègent avec voix consultative au Comité de Gestion.

CONSEIL D'ETABLISSEMENT

Participants : Les représentants des parents des classes

Election : Les représentants des parents d'élèves sont élus en octobre.

Le conseil d'établissement est une instance réunissant des parents, des membres du personnel et des élèves.
Le Conseil d'établissement traite des affaires pédagogiques et de l'organisation de l'établissement.

A SCHOOL MANAGED BY THE PARENTS

GENERAL ASSEMBLY / ALFMPA

Participants : All parents who have a child in LFMPA

At the General Assembly at the beginning of the school year, LFMPA parents elect members of the Management Committee.

The general assembly votes on the budget of the school.
It adopts the annual financial reports.

MANAGEMENT COMMITTEE

Participant : Parents elected by the ALFMPA

The President of the Management Committee is also the President of the association. It meets at least once a month or at the request of the President in case of necessity.
The Counsellor for Cultural Cooperation and Action of the French Embassy in Nigeria or his representative, the Headmaster and the Administrative and Financial Director of the school sit on the Management Committee in an advisory capacity.

SCHOOL COUNCIL

Participants : Parent representatives of the classes

Election: Parent representatives are elected in October.

The school council is a body of parents, staff and students.
The School Council deals with educational matters and school organisation.

Maternelle

La maternelle dispose de 6 salles de classe climatisées et adaptées à l'âge des enfants.
L'école maternelle, cycle des apprentissages premiers, est une étape essentielle du parcours des élèves pour garantir leur réussite scolaire.

Elémentaire

L'école primaire du LFMPA scolarise près de 190 élèves dans 9 classes, du CP au CM2.

L'école bénéficie d'infrastructures de très grande qualité qui permettent aux élèves et aux enseignants de travailler dans d'excellentes conditions.

Secondaire

L'école secondaire dispose de 9 salles de classe climatisées avec des équipements informatiques. Les programmes sont conçus pour transmettre des connaissances générales communes aux élèves, tout en permettant la découverte de nouveaux domaines littéraires, économiques ou scientifiques.

Kindergarten

The nursery school has 6 air-conditioned classrooms suitable for children of different ages.

The nursery school is an essential stage in the learning process of the pupils to guarantee their success at school.

Elementary

The LFMPA primary school has about 190 pupils in 9 classes, from CP to CM2.

The school offers high quality facilities that allow students and teachers to work in excellent conditions.

Secondary

The secondary school has 9 air-conditioned classrooms with computer facilities.
The curriculum is designed to impart common general knowledge to the students, while allowing them to discover new literary, economic or scientific fields.

LES HORAIRES ET L'ANNÉE DE NAISSANCE 2023-2024

A leur rentrée, selon les règles officielles françaises, les élèves sont répartis dans les classes selon leur âge.

Maternelle

TPS - Preschool **(2021)**
PS - Nursery 1 **(2020)**
MS - Nursery 2 **(2019)**
GS- Nursery 3 **(2018)**

Ecole élémentaire

CP - Grade 1 **(2017)**
CE 1 - Grade 2 **(2016)**
CE 2 - Grade 3 **(2015)**
CM 1- Grade 4 **(2014)**
CM 2 - Grade 5 **(2013)**

Collège

6E - Grade 6 **(2012)**
5E - Grade 7 **(2011)**
4E - Grade 8 **(2010)**
3E - Grade 9 **(2009)** ⟶ **DNB (Diplôme National du Brevet)**

Lycée

2NDE - Grade 10 **(2008)**
1ER - Grade 11 **(2007)**
TERMINALE - Grade 12 **(2006)** ⟶ **Baccalauréat général**

Les Horaires

Maternelle et élémentaire :
8 h 00 / 13 h 00 (8 am to 1 pm) du lundi au jeudi
8 h 00 / 12 h 00(8 am to 12 am) le vendredi

Collège et Lycée : voir les emplois du temps :
début des cours à 7h45 – fin des cours : maximum 17 h (5pm) au Lycée
Devoirs sur table certains samedi matin pour les élèves préparant le bac (1ère et Terminale)

TIMETABLE AND YEAR OF BIRTH 2022-2023

At the beginning of the school year, according to official French rules, students are assigned to classes according to their age.

Kindergarten

TPS - Preschool **(2021)**
PS - Nursery 1 **(2020)**
MS - Nursery 2 **(2019)**
GS- Nursery 3 **(2018)**

Elementary School

CP - Grade 1 **(2017)**
CE 1 - Grade 2 **(2016)**
CE 2 - Grade 3 **(2015)**
CM 1- Grade 4 **(2014)**
CM 2 - Grade 5 **(2013)**

Middle School

6E - Grade 6 **(2012)**
5E - Grade 7 **(2011)**
4E - Grade 8 **(2010)**
3E - Grade 9 **(2009)** ⟶ **DNB (Diplôme National du Brevet)**

High School

2NDE - Grade 10 **(2008)**
1ER - Grade 11 **(2007)**
TERMINALE - Grade 12 **(2006)** ⟶ **Baccalauréat général**

Timetable

Kindergarten and Elementary school :
8 am to 1 pm from Monday to Thursday
8 am to 12 am on fridays

Middle school and High school : consult their timetable :
Class starts at 7:45am – Classes finish latest by 5pm in highschool
Homework on some Saturday mornings for students preparing for the baccalaureate (11th and 12th grades)

LES ACTIVITÉS PÉRI-SCOLAIRES

- Une vingtaine d’activités proposées : sport, arts, langues, technologie, cuisine,...
- Les cours sont en Français ou en Anglais
- Les activités sont payantes, et l'inscription se fait par trimestre
- L’après-midi, à partir de 14h jusqu’à 16h
- Il y a une association sportive pour le Collège et le Lycée le mercredi après-midi

EXTRA CURRICULAR ACTIVITIES

- About twenty activities are offered: sports, arts, languages, technology, cooking,...
- The classes are taught in French or in English
- Activities are not free, and registration is by quarter
- In the afternoon, from 2pm to 4pm
- There is a sports association for Middle School and High School on Wednesday afternoon

Calendrier Scolaire 2023-2024

VACANCES	DATES	DURÉE
Rentrée des Enseignants	Vendredi 01 septembre 2023 à 8h30	
Rentrée des élèves	Lundi 04 septembre 2023	
Vacances d'octobre	du vendredi 20 octobre 2023 après les cours au lundi 06 novembre 2023 au matin	2 Semaines
Vacances de Noël	du vercredi 20 décembre 2023 après les cours au lundi 08 Janvier 2024 au matin	2 Semaines
Vacances de février	du vendredi 23 février 2024 après les cours au lundi 11 mars 2024 au matin	2 Semaines
Vacances d'avril	Vendredi 26 avril 2024 après les cours Lundi 13 Mai 2024 au matin	2 Semaines
Sortie des classes	Vendredi 05 juillet 2024	

Ajouter aux Congés les journées suivantes

Fètes Nationale : le lundi 2 octobre 2023
Aid Mouloud Al Nabi : le mercredi 27 septembre 2023 (Provisoire)
Vendredi et Lundi de Paques : le 29 mars et le 1 avril 2024
Fète du travail : Le mercredi 1er mai 2024
Aid El Fitr : le lundi 08 et mardi 09 avril 2024 (Provisoires) FÍte de la Dèmocratie : le mercredi 12 juin 2024 AÔd al-Adha : le lundi 17 au mardi 18 juin 2024

2023-2024
Academic Calendar

VACANCES	DATES	DURÉE
Teachers resumption	Friday 01 September 2023 at 8:30 am	
Back to school	Monday 04 September 2023	
October Holidays	From Friday 20 October 2023 after classes to Monday 06 November 2023 in the morning	2 Weeks
Christmas Holidays	From Wednesday 20 December 2023 after classes to Monday 08 January 2024 in the morning	2 Weeks
February Holidays	From Friday 23 February 2024 after classes to Monday 11 March 2024 in the morning	2 Weeks
April Holidays	From Friday 26 April 2024 after classes to Monday 13 May 2024 in the morning	2 Weeks
Summer break begins	Friday 05 July 2024	

Add the following days to the vacation schedule

National Day Holiday: Monday October 2, 2023
Eid Mouloud Al Nabi: Wednesday September 27, 2023 (Provisional)
Easter Friday and Easter Monday: March 29 and April 1, 2024
Worker's Day: Wednesday, May 1, 2024
Eid El Fitr: Monday 08 and Tuesday 09 April 2024 (Provisional)
Democracy Day: Wednesday, June 12, 2024
Eid al-Adha: Monday 17 to Tuesday 18 June 2024

LES EFFECTIFS / POPULATION (ANNÉE SCOLAIRE 2022-2023)

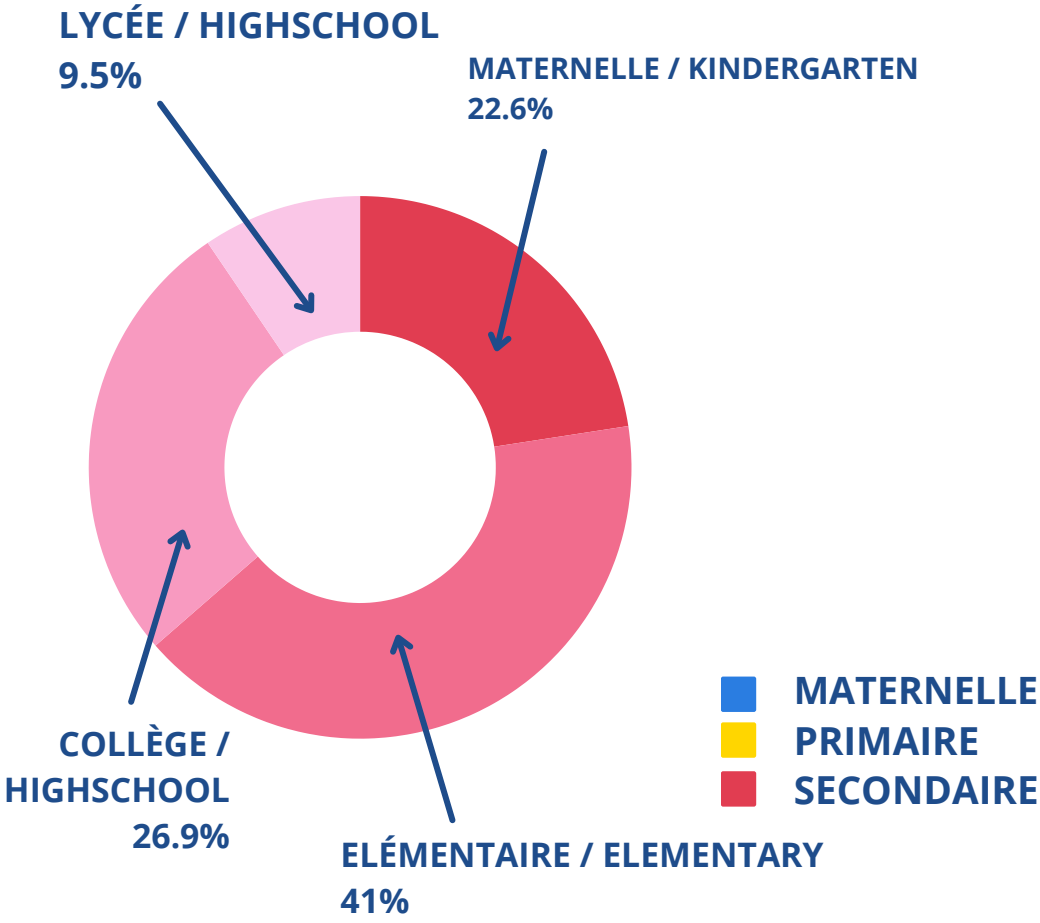

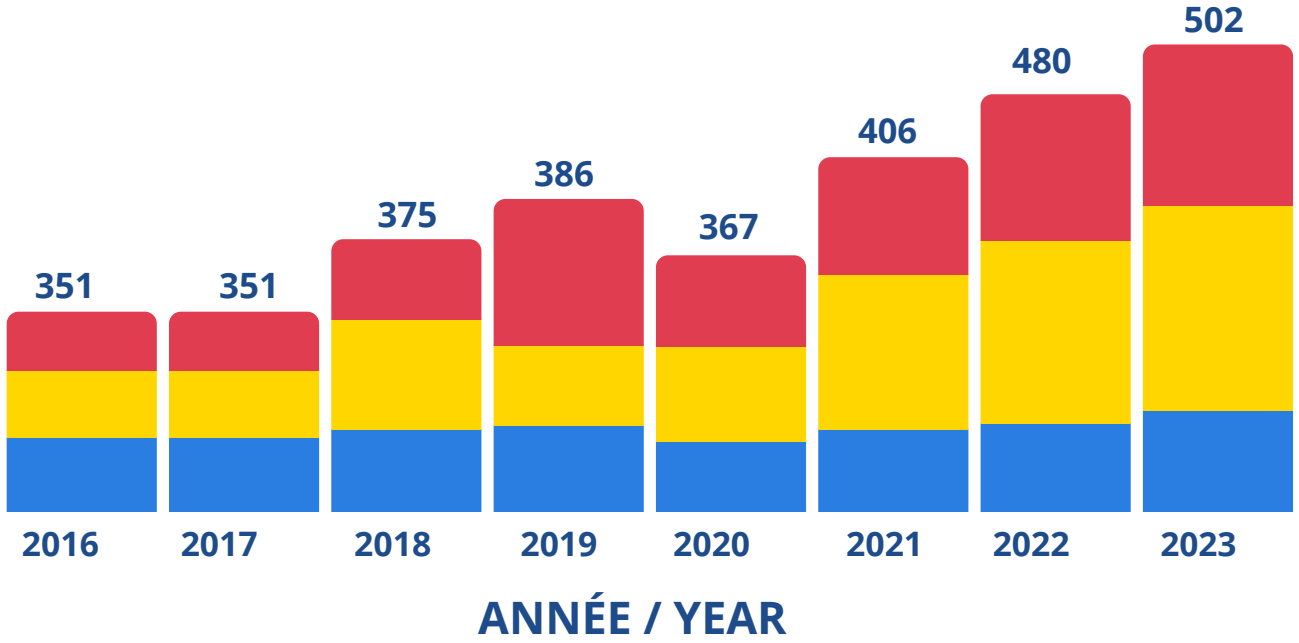

PARTENAIRES

L'AEFE assure les missions de service public relatives à l'éducation en faveur des enfants français résidant hors de France et contribue au rayonnement de la langue et de la culture française ainsi qu'au renforcement des relations entre les systèmes éducatifs français et étrangers.

L'Institut Français du Nigéria et le LFMPA s'associent tout au long de l'année pour l'organisation de projets et d'évènements culturels.

Campus France aide les lycéens à mieux comprendre l'enseignement supérieur français grâce à de nombreuses rencontres organisées au sein de l'établissement.

L'Ambassade de France est le garant de la bonne exécution de la convention qui lie l'établissement à l'AEFE.
Elle est représentée lors des séances du Conseil d'établissement et préside la commission locale des bourses.

Chaque année, l'école s'associe à l'ACF pour lutter contre la faim dans le monde en sensibilisant les élèves et en organisant des événements de collecte de fonds.

PARTNERS

The AEFE carries out public service missions relating to education for French children living outside France and contributes to the promotion of the French language and culture as well as the strengthening of links between the French and foreign education systems.

The French Institute of Nigeria and EFMPA work together throughout the year to organise cultural projects and events.

Campus France helps high school students to better understand French higher education through a number of meetings organised within the institution.

The French Embassy is the guarantor of the proper implementation of the agreement between the school and the AEFE. It is present by right at the meetings of the School Council and chairs the local scholarship committee.

Each year, the school partners with ACF to fight world hunger by raising awareness and organising fundraising events.